ГЕНЕРАЛЬНЫЙ ПЛАН ВВЕДЕНСКО-СЛОБОДСКОГО СЕЛЬСКОГО ПОСЕЛЕНИЯ ВЕРХНЕУСЛОНСКОГО МУНИЦИПАЛЬНОГО РАЙОНА РЕСПУБЛИКИ ТАТАРСТАН

КАРТА ПЛАНИРУЕМОГО РАЗМЕЩЕНИЯ ОБЪЕКТОВ МЕСТНОГО ЗНАЧЕНИЯ

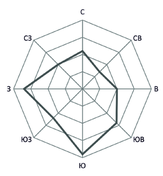

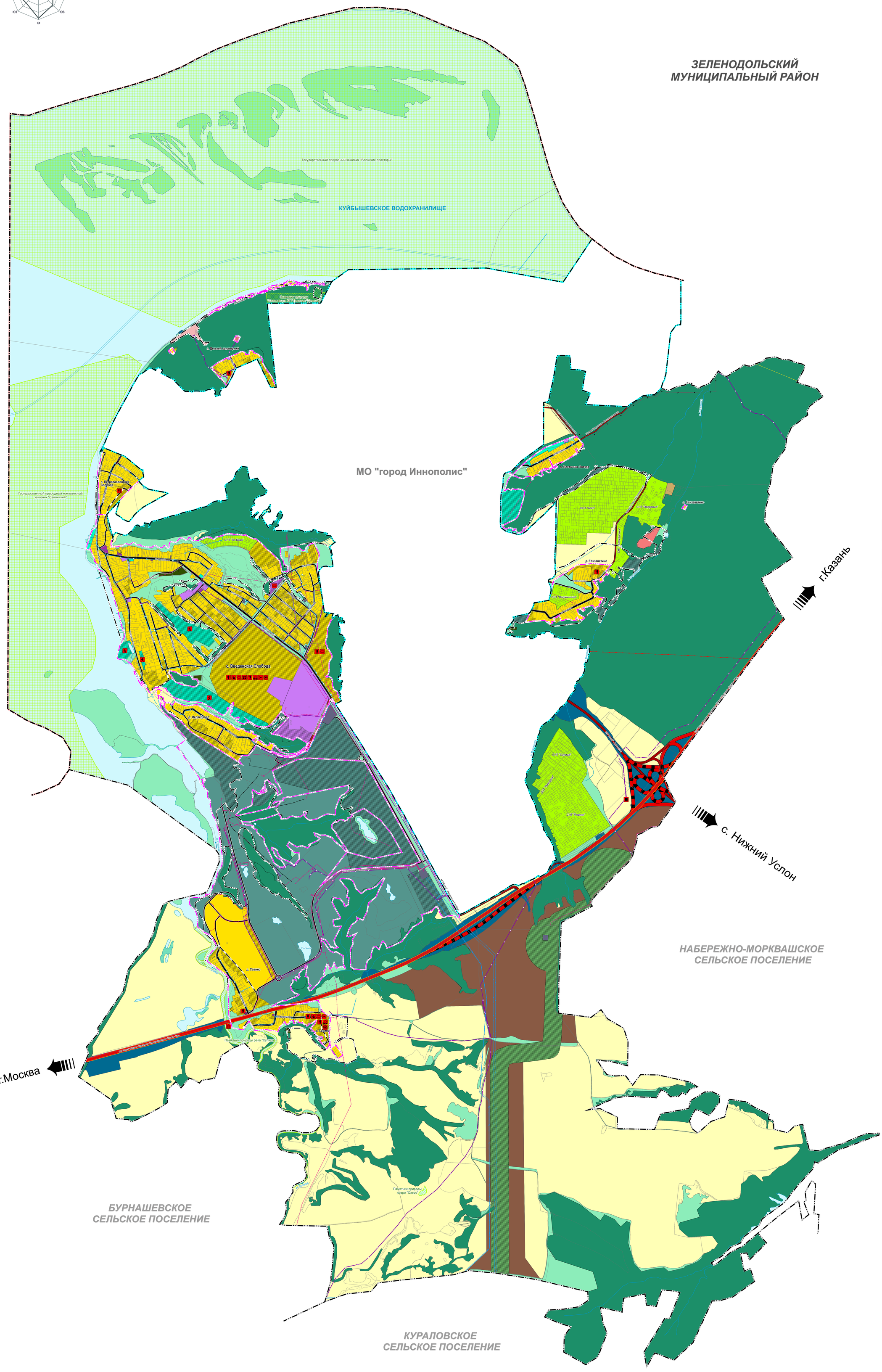

УСЛОВНЫЕ ОБОЗНАЧЕНИЯ

Сущ.	Проект.	
ГРАНИЦЫ ЕДИНИЦ АДМИНИСТРАТИВНО-ТЕРРИТОРИАЛЬНОГО ДЕЛЕНИЯ РОССИЙСКОЙ ФЕДЕРАЦИИ		
		Граница муниципального района
		Граница городского поселения
		Граница сельского поселения
		Граница населенного пункта
АДМИНИСТРАТИВНОЕ ЗНАЧЕНИЕ НАСЕЛЕННОГО ПУНКТА		
Введенская Слобода		Центр сельского поселения
Медведково		Населенный пункт
ФУНКЦИОНАЛЬНЫЕ ЗОНЫ		
Жилые зоны		
		Зона застройки индивидуальными жилыми домами
Общественно-деловые зоны		
		Многофункциональная общественно-деловая зона
		Зона специализированной общественной застройки
Производственные зоны, зоны инженерной и транспортной инфраструктур		
		Производственная зона
		Зона инженерной инфраструктуры
		Зона транспортной инфраструктуры
Зона сельскохозяйственного использования		
		Зона сельскохозяйственного использования
		Зона садоводческих и огороднических некоммерческих товариществ
		Производственная зона сельскохозяйственных предприятий
		Иные зоны сельскохозяйственного назначения
Зона рекреационного назначения		
		Зоны рекреационного назначения
		Зона озелененных территорий общего пользования (лесопарки, парки, сады, скверы, бульвары, городские леса)
		Зона отдыха
		Зона лесов
		Иные рекреационные зоны
Зона специального назначения		
		Зона кладбищ
		Зона озелененных территорий специального назначения
		Зона акваторий
		Иные зоны
		Земельные участки иных категорий, отличных от категорий "земли лесного фонда", имеющие пересечения с границами земель лесного фонда *
ОСОБО ОХРАНЯЕМЫЕ ПРИРОДНЫЕ ТЕРРИТОРИИ		
		Государственный природный заказник
		Памятник природы
ПОВЕРХНОСТНЫЕ ВОДНЫЕ ОБЪЕКТЫ		
		Болото (заболоченные территории) *
		Водоток (река, ручей, канал)
ОБЪЕКТЫ ТРАНСПОРТНОЙ ИНФРАСТРУКТУРЫ		
		Автомобильные дороги федерального значения
		Автомобильные дороги федерального значения, планируемые к реконструкции
		Автомобильные дороги регионального или межмуниципального значения
		Автомобильные дороги местного значения
		Главная улица
		Улица в жилой застройке
		Фуникулер транспортный
ВОДНЫЕ ПУТИ		
		Корабельные фарватеры
ОБЪЕКТЫ ТРУБОПРОВОДНОГО ТРАНСПОРТА И ИНЖЕНЕРНОЙ ИНФРАСТРУКТУРЫ		
		Линии электропередач 6 кВ
		Линии электропередач 10 кВ
		Линии электропередач 110 кВ
		Газопровод распределительный высокого давления
		Водовод
		Водопровод
		Выпуски и ливнеотводы
		Границы земельных участков, стоящих на кадастровом учете

МЕРОПРИЯТИЯ МЕСТНОГО ЗНАЧЕНИЯ (ПОСЕЛЕНИЯ)		
		Зона застройки индивидуальными жилыми домами
		Многофункциональная общественно-деловая зона
		Зона специализированной общественной застройки
		Зоны рекреационного назначения
		Зона озелененных территорий общего пользования (лесопарки, парки, сады, скверы, бульвары, городские леса)
		Улица в жилой застройке
		Газопровод распределительный высокого давления
		Пешеходная зона
		Объект культурно-просветительского назначения
		Объект культурно-досугового (клубного) типа
		Спортивное сооружение
		Объект спорта, включающий раздельно нормируемые спортивные сооружения (объекты) (в т.ч. физкультурно- оздоровительный комплекс)
		Административное здание (участковый пунк полиции)
		Объекты торговли, общественного питания
		Непроизводственный объект по предоставлению населению правовых, финансовых, консультационных и иных подобных услуг
		Непродовольственные объекты коммунально-бытового обслуживания и предоставления персональных услуг (в составе общественного центра)
		Пункт редуцирования газа
		Объекты обеспечения пожарной безопасности (пожарный пирс)

Примечания:

- **данную карту необходимо рассматривать совместно с текстовыми и графическими материалами раздела «Охрана окружающей среды»;**
- **местоположение объектов инженерной инфраструктуры показано ориентировочно и должно уточняться на последующих стадиях проектирования;**
- **трассировка проектных автомобильных дорог является ориентировочной и должна уточняться на последующих стадиях проектирования;**
- **местоположение планируемых к размещению объектов социального и культурно-бытового обслуживания показано ориентировочно и должно уточняться на последующих стадиях проектирования;**
- *** - условное обозначение принято разработчиком проекта.**

0 1 000 2 000 Метры

Заказчик: Исполнительный комитет Введенско-Слободского сельского поселения Верхнеуслонского муниципального района РТ						Заказ: 8003			
						ПМ			
						Республика Татарстан Верхнеуслонский муниципальный район Введенско-Слободское сельское поселение			
ИЗМ.	КОЛ.	ЛИСТ	№ ДОК.	ПОДПИСЬ	ДАТА				
Нач. АПМ-6		Валидова А.З.				Генеральный план Введенско-Слободского сельского поселения Верхнеуслонского муниципального района РТ	СТАДИЯ	ЛИСТ	ЛИСТОВ
ГАП		Стойлова Л.Р.					ПМ	1	
Разраб.		Павловская Н.О.							
Н. контроль		Валидова А.З.				Карта планируемого размещения объектов местного значения М 1:10000	ГУП "ТАТИНВЕСТПРАКТДИАГПРОЕКТ"		
					2023г				

ИНВ. № ПОДЛ.	ПОДПИСЬ И ДАТА	ВЗАМ. ИНВ. №